

LIMITE SEGUN DIQUES SEMISUMERGIDOS PLAYA EXISTENTE

LIMITE ZONA I

X = 229.756
Y = 3.175.686

X = 229.885
Y = 3.175.588

X = 230.417
Y = 3.176.074

X = 230.417
Y = 3.176.327

ACTUACIÓN EN EL FRENTE LITORAL DE S/C. DE LA PALMA
(D.G. DE SOSTENIBILIDAD DE LA COSTA Y DEL MAR)

PUNTA DE LAS SALINAS
X= 230.606
Y= 3.172.260

DETALLE. PLANO 4.2

BATIMETRICA -10

PUNTA DE SANTA LUCIA
X= 233.082
Y= 3.180.049

LEYENDA

- ZONA I.
- ZONA II.
- LAMINA DE AGUA QUE SE DESAFECTA.
Superficie = 5,9 Ha.
- LAMINA DE AGUA DESAFECTADA POR ORDEN FOM 1959/2010, DE 22 DE JUNIO



AUTORIDAD PORTUARIA
Santa Cruz de Tenerife

MODIFICACIÓN DE LA DELIMITACIÓN DE LOS ESPACIOS Y USOS PORTUARIOS DEL PUERTO DE SANTA CRUZ DE LA PALMA

El Director
JAVIER I. MORA QUINTERO
Ingeniero de Caminos, Canales y Puertos

Jefe de Área de Gestión y Desarrollo Sostenible
MARCOS HERNÁNDEZ ACOSTA
Ingeniero de Caminos, Canales y Puertos

Jefe de División de Planificación Urbanística
SUSANA SÁNCHEZ BONACHÍA
Ingeniero de Caminos, Canales y Puertos

Escala
A1... 1/10.000
A3... 1/20.000
DICIEMBRE - 2022

PLANO: DELIMITACIÓN PROPUESTA DE LAS AGUAS DEL PUERTO ZONA II LÁMINA DE AGUA QUE SE DESAFECTA

LEYENDA

- ZONA I.
- ZONA II.
- LAMINA DE AGUA QUE SE DESAFECTA.
Superficie = 5,9 Ha.
- LAMINA DE AGUA DESAFECTADA POR
ORDEN FOM 1959/2010, DE 22 DE JUNIO

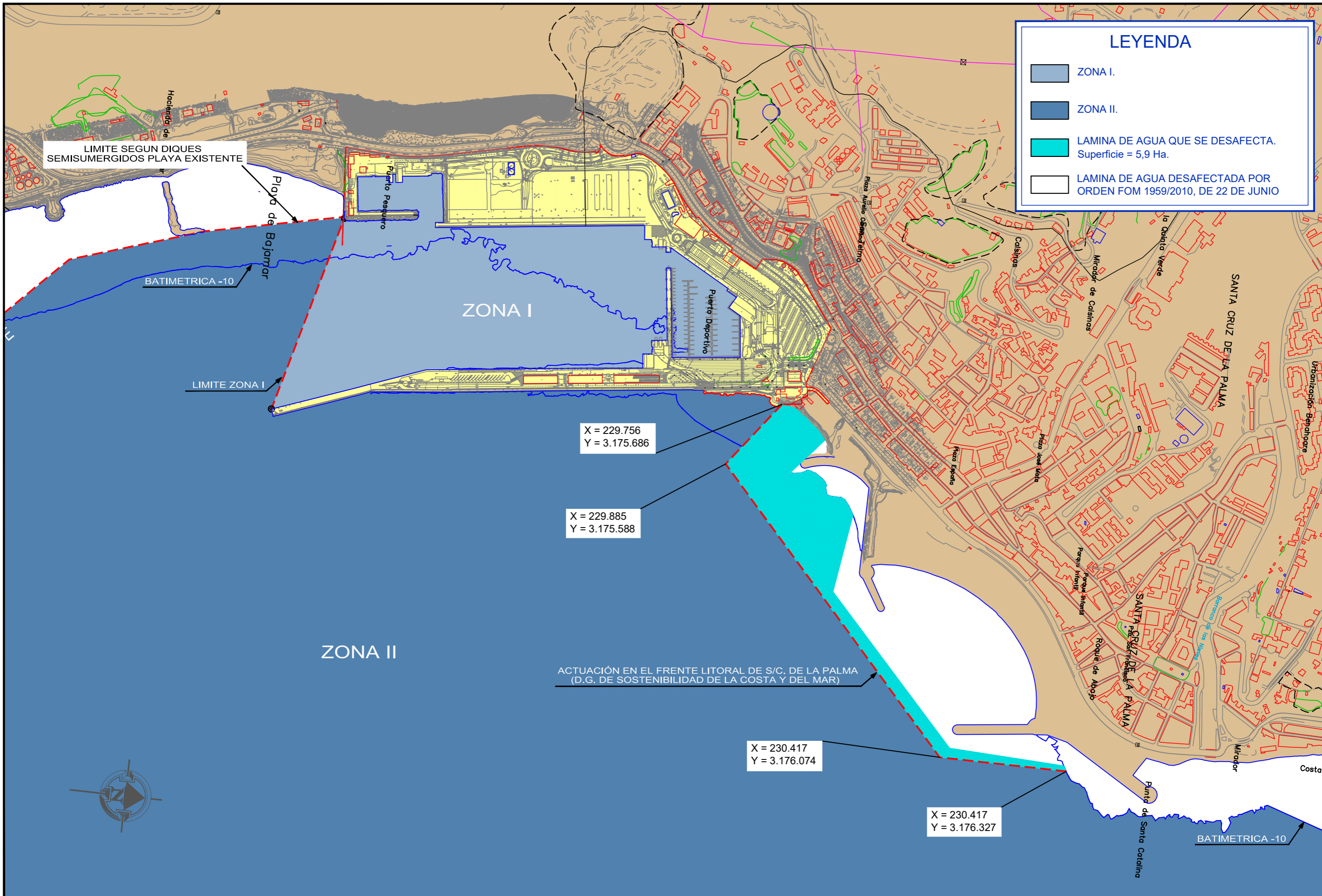

X = 229.756
Y = 3.175.686

X = 229.885
Y = 3.175.588

X = 230.417
Y = 3.176.074

X = 230.417
Y = 3.176.327

ACTUACIÓN EN EL FRENTE LITORAL DE S/C. DE LA PALMA
(D.G. DE SOSTENIBILIDAD DE LA COSTA Y DEL MAR)

